



Förfrågan om tillstånd för enskilt avlopp

Norrtälje kommuns Kontaktcenter har från fastighetsmäklare fått frågan om det finns tillstånd till enskild avloppsanläggning på fastigheten **BREDSÄTTRA 3.52***. Kontaktcenter har sökt i kommunens arkiv och kan meddela att:

- På fastigheten finns tillstånd för WC och BDT-avlopp. Tillståndet är utfärdat år 1989.
- Det finns inget tillstånd till avloppsanläggning på fastigheten.

Övrig anteckning:

*Ett tillstånd för avloppsanläggning måste efterfrågas och sökas på den fastighetsbeteckning fastigheten hade vid ansökningstillfället för anläggningen. Kontaktcenter har inte undersökt om fastigheten har haft en annan beteckning än den ovan efterfrågade. Eventuella tillstånd har därför endast sökts på ovanstående fastighetsbeteckning.

Till spekulant av fastighet i Norrtälje kommun

En avloppsanläggning kräver tillstånd

Enligt miljöbalken och Norrtälje kommuns lokala föreskrifter för att skydda människors hälsa och miljön, ska det finnas ett skriftligt tillstånd från kommunen på en avloppsanläggning. En avloppsanläggning får till exempel inte ha direktutsläpp, förorsaka olägenheter eller miljöstörningar.

Tillståndet är en värdehandling som hör till fastigheten. Vid ägarskifte bör den nye fastighetsägaren överta eller få en kopia av tillståndet.

Om tillstånd finns

Om tillstånd finns utfärdat på fastigheten är det inte en garanti för att avloppsanläggningens funktion är tillfredsställande. En avloppsanläggnings livslängd är ca 15-25 år beroende på belastning och skötsel. Ett äldre tillstånd kan innebära att avloppsanläggningen inte är utförd enligt dagens gällande regelverk. De villkor/förutsättningar/begränsningar som finns i gällande tillståndsbeslut följer med fastigheten vid ägarbyte och gäller även för nya fastighetsägare. Fastighetsägaren är alltid ansvarig för anläggningens utförande, drift och skötsel. Kundenservice för Norrtälje



NORRTÄLJE
KOMMUN

Vatten och Avfall AB kan lämna upplysning om det abonnemang för slamtömning som finns på fastigheten.

Ny eller ändring av avloppsanläggning

Om du avser att anordna en ny, eller ändra befintlig avloppsanläggning, ska du först lämna in en ansökan om detta till bygg- och miljönämnden. Information om enskild avloppsanläggning hittar du på <https://www.norrtalje.se/enskiltavlopp>

För mer information

Har du frågor är du alltid välkommen att höra av dig till Kontaktcenter, kontaktuppgifterna hittar du nedan i sidfoten.

NORRTÄLJE KOMMUN
Stadsarkitektkontoret

349129

2001-08-22

K = Kammarlän

01/1530

Diaryplan

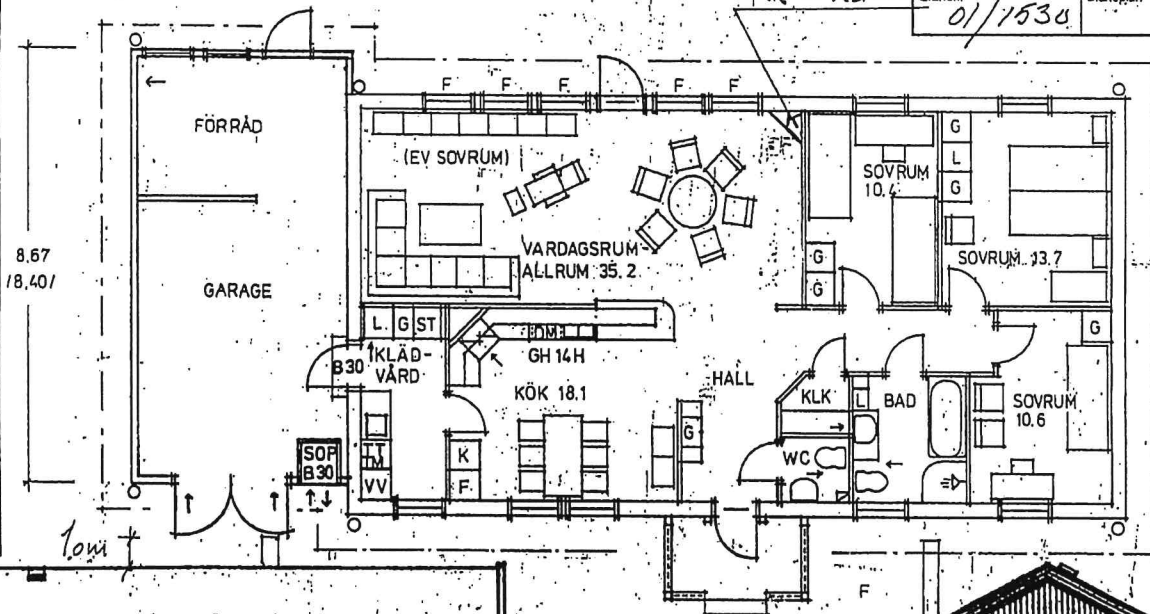

Byggsamråd erfordras ej.
Datum: 01 10 02

Tore Strömberg
Bygglovchef



Bredsaltra 2:52



0 1 2 3 4 5 6 7 8 9 10

ortsförhållanden Kopla 1000 1952/59 286052

Avstyckning från Bredåkra 3:49		Stadsdel	Stockholm
1948-07-28		1565-47-C-16	
Ryno Strind		Jörgen Andersson	1921/15 Dec 31
Lotten A - Bredåkra 3:52	2109	Kerstin Lindén	
Lotten D - " " 3:53	2059	Doris 4016	
<p>Hylländans av skivlåt med lottorna A och D (inräskande) följer riktigt ut för skivlåt av all- män väg används, dels område a (111) en bredd av 10 m dels den i väster angivande vägen över Bredåkra 3:49 (skivlåt).</p>		OO - 12	
Teknisk beskrivning, se skivlåtens BC.		Lottorna A och D belastas c) av 1922/3229	
BREDÅKRA 3:51		<p>Byggnad beviljad med i huvudsak ingående villor</p> <p>Datum 29/09/54 S 402</p> <p>MORITALE BYGGNADSNÄMND</p> <p><i>Ch. Petersen</i> ordförande</p> <p>Arkitekt: Jörgen Andersson</p>	
Nyckelning		1:1000	III Löst
Jörgen Andersson		CA 11923:02	IFA 4.02:5

951

ARKIVA

Ärende Avstyckning från Bredsättra 3:49	Kommun Norrtälje	Län Stockholm
	Registerområde Norrtälje (Roslagsbro socken)	
	Registreringsbevis Registreringsdatum 1980-04-28 För fastighetsregistermyndigheten	
Förärrningslantmätare  Runo Strind		

Fastighet, område m m	Fig	Area, kvadratkilometer		Ägare, uppgifter till lokal skattemyndighet och andra anmärkningar
		delarea	± ändring/summa	

Lotten A = Bredsättra 3:52 2189
Lotten B = " 3:53 2065

Kerstin Lindén
Berga 4076
761 00 NORRTÄLJE

Nybildning av servitut
Med lotterna A och B (härskande)
följer rätt att för åtkomst av all-
män väg använda, dels område x till
en bredd av 10 m dels den i väster
angränsande vägen, över Bredsättra 3:49
(tjänande).

00 - 12
Lotterna A och B belastas
ej av 1962/3329

TEKNISK BESKRIVNING,
se aktbilaga BE.

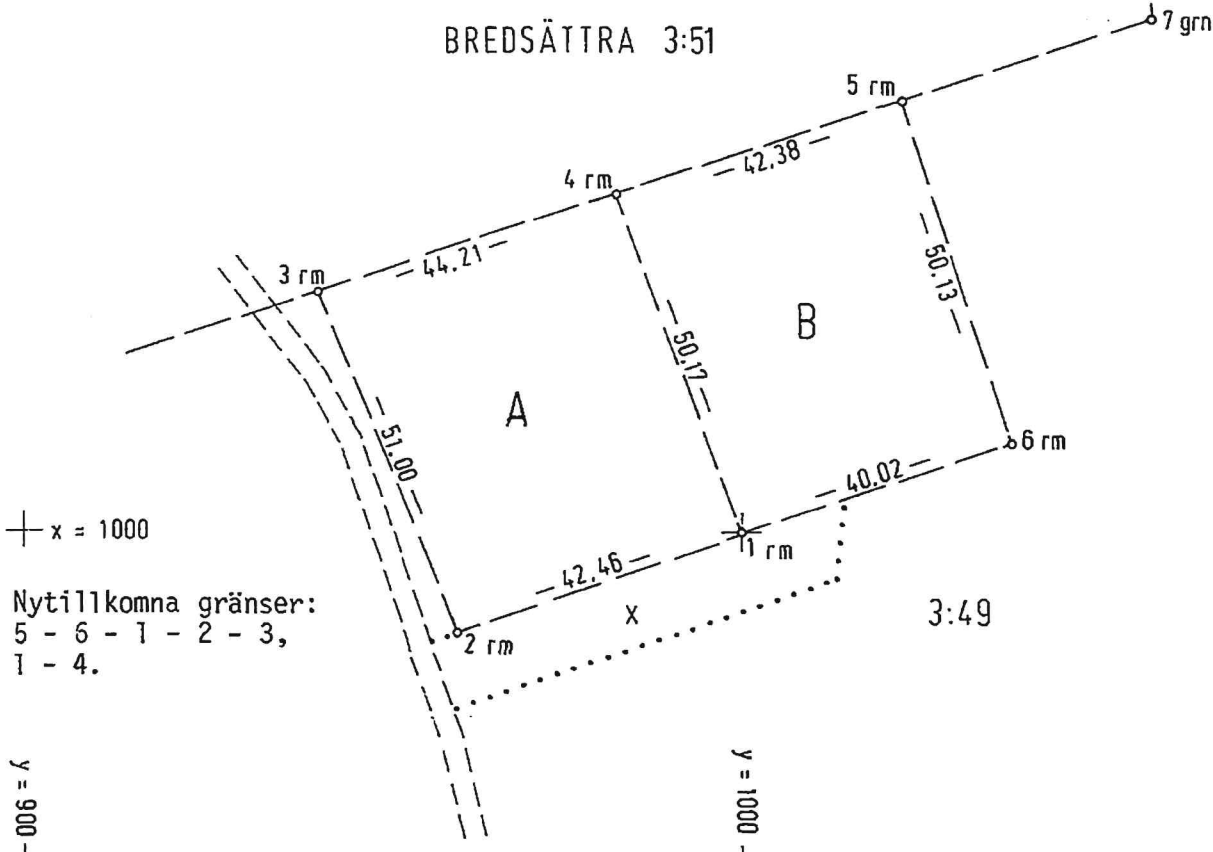

Nyttillkomna gränser:
5 - 6 - 1 - 2 - 3,
1 - 4.

006 = γ

γ = 1000

Framställd genom Nymätning	Skala 1:1000	Mätclass III	Koordinatsystem Lokalt
För det tekniska innehållet svarar  / Börje Wählin	Reg karta, lägesangivning Ek 11983:52	Beteckningsstandard TFA 4.6B:5	

Mätning Beräkning Kartering Ritn redigering

Lantmäteriet BI 0343 1978-01 LiberTryck 880542

951